

# 令和4年度（後期） 施設概況・行事報告



2022. 12.

グランドホーム古国府

## ■入居者様男女年齢別比較 (2022. 11. 1. 現在)

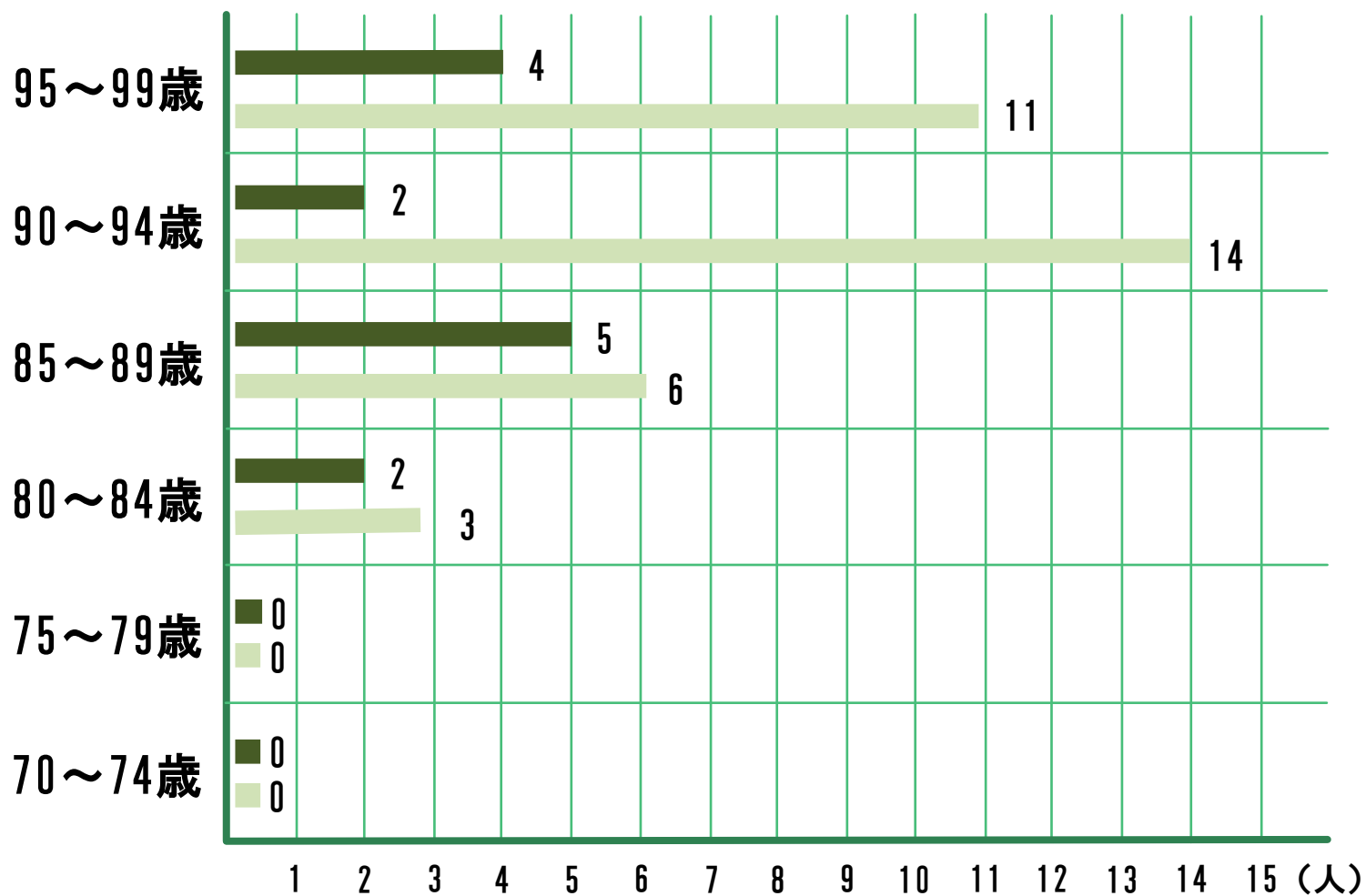

男  
女

男性13名  
平均年齢 = 89.8歳  
女性34名  
平均年齢 = 91.8歳



# ■入居者様男女介護度別比較 (2022.11.1.現在)

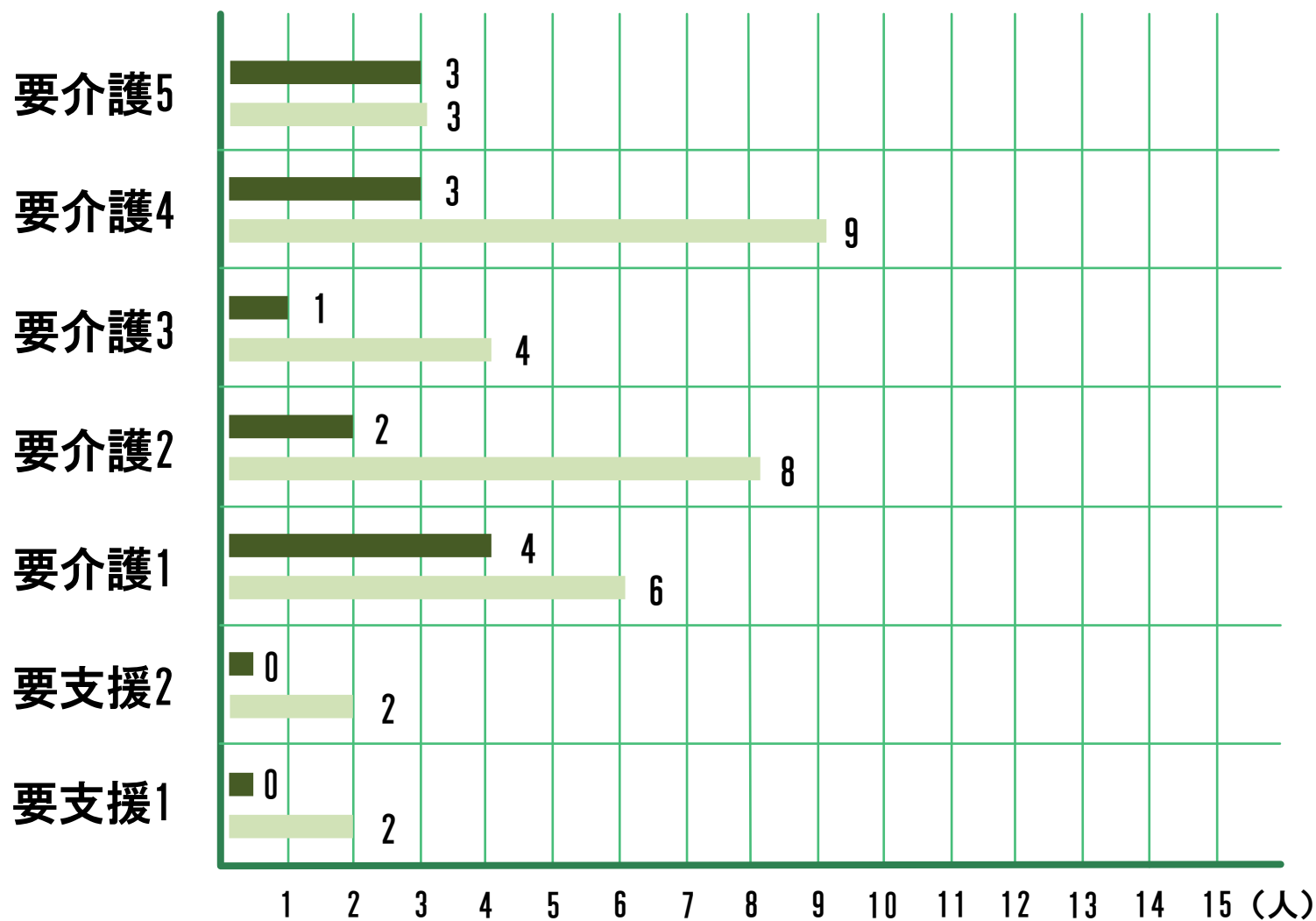

男  
女

平均介護度 = 2.86



## ■職員体制 (2022.11.1.現在)

- 施設長…………… 1名
- 統括マネージャー… 1名
- ケアマネージャー… 2名 (相談員兼務)
- 相談員…………… 2名 (ケアマネージャー兼務)
- 事務員…………… 2名
- 機能訓練指導員…… 1名 (看護師兼務)
- 看護師…………… 4名 (正看護師2名・准看護師1名／機能訓練指導員兼務・非常勤1名)
- 介護士……………17名 (介護福祉士16名・准看護師1名・実務者研修修了者1名・非常勤3名)  
\*喀痰吸引有資格者10名
- 介護士(環境整備)… 4名 (非常勤) 清掃・シーツ交換

# ■職員体制・組織図 (2022.11.1.現在) \*印は非常勤



# ■ イベント・レク等実施状況（6月）

《主な内容》

●アートフラワー

●父の日

etc.



# ■ イベント・レク等実施状況（7月）

《主な内容》

- そうめん流し
- 誕生日会  
etc.



# ■ イベント・レク等実施状況（8月）

《主な内容》

- 夏まつり
- 納涼花火  
etc.





# ■ イベント・レク等実施状況 (9月)

## 《主な内容》

- 敬老の日
- シェイクアウト訓練
- 避難訓練  
etc.

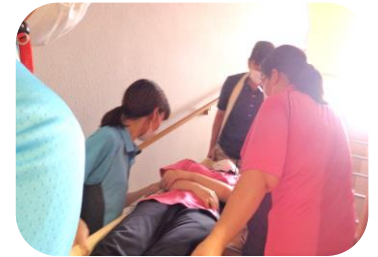

# ■ イベント・レク等実施状況 (10月)

## 《主な内容》

- 機能訓練 (音楽療法)
- 爪切り (入浴後)
- 誕生日会
- etc.



## ～施設からのお願い～

コロナウイルス感染症の流行が、第8波に突入しています。

加えてインフルエンザの同時流行が懸念されています。

11月1日現在、面会の制限を緩和していますが、

流行の拡大次第では、

窓越しの面会、オンライン面会とさせていただきますので、

ご協力よろしくお願い致します。